RENDICIÓN DE CUENTAS

VICERRECTORÍA DE EXTENSIÓN Y PROYECCIÓN SOCIAL

2019

VICERRECTORÍA DE EXTENSIÓN Y PROYECCIÓN SOCIAL

EDWIN MAURICIO CHACÓN VELASQUEZ
Vicerrectoría de Extensión y Proyección social

WILLIAM RETAMOZO CHÁVEZ
Dirección de Desarrollo Social y Productivo

GABRIEL CASTRO RODRÍGUEZ
Dirección de Proyección Cultural

IVIS ALVARADO MONTENEGRO
Centro de Egresados

BETSY LAUDIT MANJARRÉS FERNÁNDEZ
Dirección de Prácticas Profesionales

MODELO DE RSU

Un enfoque de Responsabilidad Social Universitaria (RSU), definida esta como la gestión inteligente de los impactos de la universidad tanto en su perspectiva interna como externa, que integre la gestión administrativa, la formación, la investigación y la extensión (Valleays, 2008), en un propósito común:

"Contribuir al desarrollo local con un enfoque sostenible y de justicia social, mediante la cooperación con el sector público, el fortalecimiento de aparato productivo y la participación ciudadana" (Vera et al, 2011).

UNIMAGDALENA
VICERRECTORÍA DE EXTENSIÓN
Y PROYECCIÓN SOCIAL

VICERRECTORÍA DE EXTENSIÓN Y PROYECCIÓN SOCIAL

CERTIFICADO POR SU COMPROMISO RESPONSABILIDAD SOCIAL FENALCO SOLIDARIO

EXTENSIÓN

Es una función misional y sustantiva de la Universidad, a través de la cual se establece una interacción privilegiada y recíproca entre el conocimiento sistemático de la academia y los saberes y necesidades de la sociedad, y de las organizaciones e instituciones que hacen parte de ella. Con la extensión se cualifican la ciencia, la tecnología, el arte y la cultura, y esta relación entre la Universidad y su entorno se debe reflejar en la ampliación del espacio de deliberación democrática y en el bienestar de las comunidades.

- **Consejo de Extensión**
- **Comité de Extensión de Facultad**
- **Dirección de Investigación y Extensión de Facultad**

UNIMAGDALENA
VICERRECTORÍA DE EXTENSIÓN
Y PROYECCIÓN SOCIAL

VICERRECTORÍA DE EXTENSIÓN Y PROYECCIÓN SOCIAL

PRINCIPIOS:
Excelencia Académica, Pertinencia, Integralidad-Articulación, Cooperación, Reciprocidad, Responsabilidad Social, Ética, Sostenibilidad, Regionalización

BENEFICIARIOS:
Estado-Empresa-Comunidad-Persona

MODALIDADES DE EXTENSIÓN

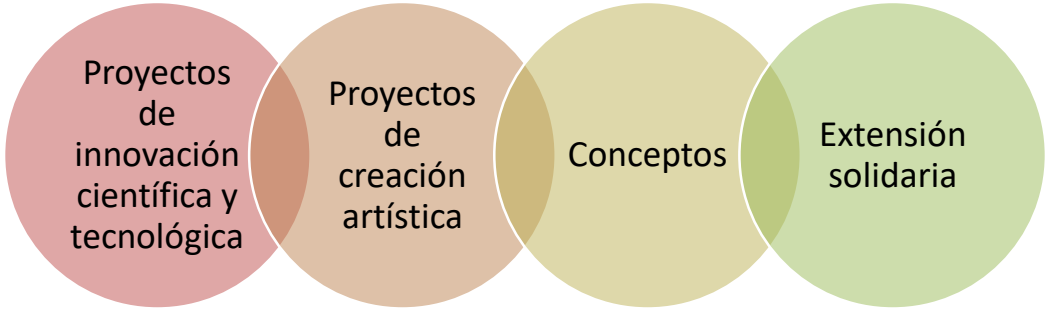

- Proyecto de cooperación internacional
- Servicios Docente - Asistencia
- Gestión de proyectos, consultorías, asesoría e interventoría
- Prácticas y pasantías universitarias
- Educación continuada y permanente

7

AÑOS

CERTIFICADO DE RESPONSABILIDAD SOCIAL UNIVERSITARIA

Unimagdalena recibió por parte de la corporación FENALCO SOLIDARIO reconocimiento por sus 5 años con el Certificado de Responsabilidad Social.

CORPORACIÓN FENALCO SOLIDARIO
COLOMBIA

"Trabajar con Responsabilidad Social en el presente, es el mejor legado que podemos dejar a las generaciones futuras"

LA CORPORACIÓN FENALCO SOLIDARIO COLOMBIA FELICITA:

POR SUS 5 AÑOS CON EL CERTIFICADO EN RESPONSABILIDAD SOCIAL A:

UNIVERSIDAD DEL MAGDALENA

MEDELLÍN - AGOSTO DE 2018

GESTIÓN INSTITUCIONAL 2019

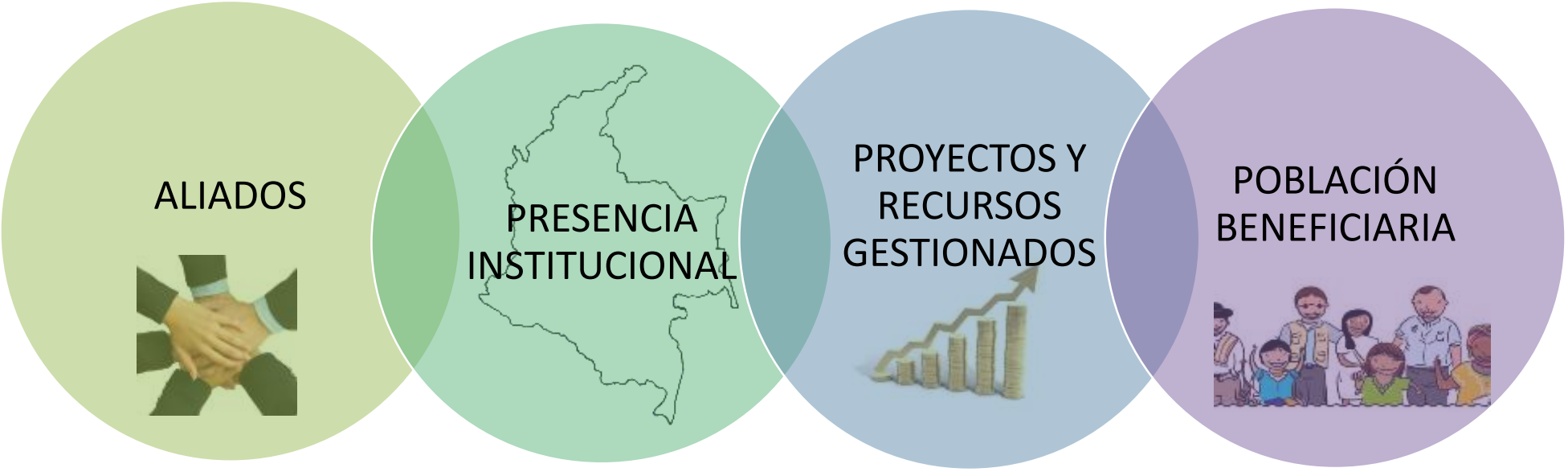

UNIMAGDALENA
VICERRECTORÍA DE EXTENSIÓN
Y PROYECCIÓN SOCIAL

ALIADOS Y COBERTURAS NACIONAL

PRINCIPALES ALIADOS

27
DEPARTAMENTOS

248
MUNICIPIOS DE COLOMBIA

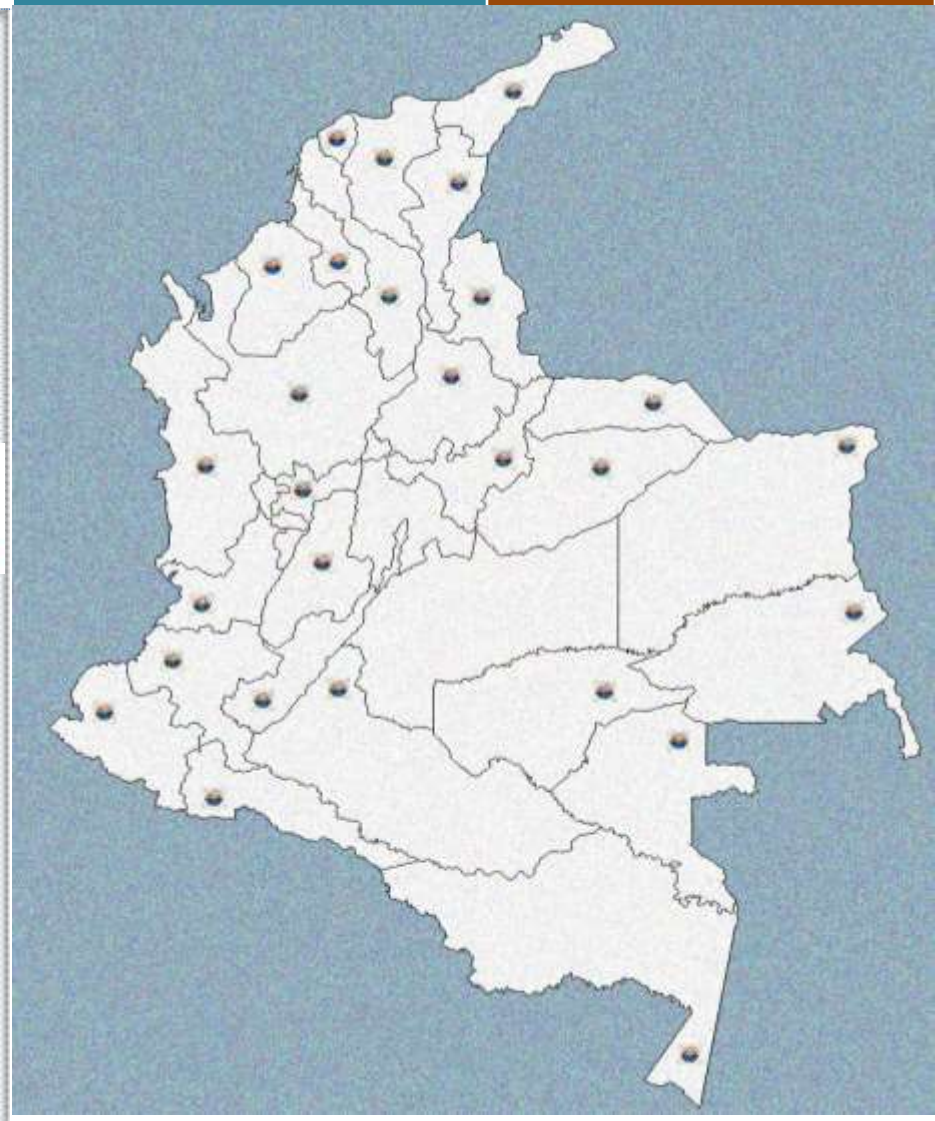

Fuente: Vicerrectoría de Extensión y Proyección Social

UNIMAGDALENA
VICERRECTORÍA DE EXTENSIÓN
Y PROYECCIÓN SOCIAL

VICERRECTORÍA DE EXTENSIÓN Y PROYECCIÓN SOCIAL

GESTIÓN DE RECURSOS 2019

25
Proyectos Ejecutados

NOTA: Cifras expresadas en miles de millones de pesos.

Fuente: Vicerrectoría de Extensión y Proyección Social

UNIMAGDALENA
VICERRECTORÍA DE EXTENSIÓN
Y PROYECCIÓN SOCIAL

VICERRECTORÍA DE EXTENSIÓN Y PROYECCIÓN SOCIAL

PROYECTO SEPEC

7

AÑOS

CERTIFICADO POR SU COMPROMISO RESPONSABILIDAD SOCIAL FENALCO SOLIDARIO

OBJETIVO

Efectuar la recolección, sistematización, análisis y divulgación de la información pesquera y de la acuicultura a fin de fortalecer el Servicio Estadístico Pesquero Colombiano – SEPEC y el Programa de Observadores Pesqueros de Colombia – POPC, determinar el volumen mensual de las especies de consumo que ingresan al país por las zonas especiales de frontera y potenciar la utilidad de la información generada para efectos de planificar el manejo de los recursos pesqueros estratégicos del país.

MINAMBIENTE

ZONA DE INFLUENCIA

27 departamentos y 87 municipios del territorio nacional.

$ 3.187.136.125
Total Recursos en Ejecución

27
Departamentos

87
Municipios

AUNAP
AUTORIDAD NACIONAL DE ACUICULTURA Y PESCA

205
Empleos Generados

ALIADOS

Ministerio de Ambiente y Desarrollo Sostenible, AUNAP, Unimagdalena.

UNIVERSIDAD DEL MAGDALENA 1962

SEPEC
SERVICIO ESTADÍSTICO PESQUERO COLOMBIANO

UNIMAGDALENA
VICERRECTORÍA DE EXTENSIÓN Y PROYECCIÓN SOCIAL

VICERRECTORÍA DE EXTENSIÓN Y PROYECCIÓN SOCIAL

GENERACIONES CON BIENESTAR

7

AÑOS

CERTIFICADO POR SU COMPROMISO RESPONSABILIDAD SOCIAL FENALCO SOLIDARIO

ZONA DE INFLUENCIA

Municipios de los departamentos de Magdalena, Cesar y Bolívar.

BIENESTAR FAMILIAR

OBJETIVO

Promover la protección integral y proyectos de vida de los niños, niñas y adolescentes, a través de la implementación del Programa "Generaciones con Bienestar", en los departamentos de Magdalena, Cesar y Bolívar.

$ 1.844.499.822
Total Recursos en Ejecución

$ 36.523.746
Recursos Contrapartida

3
Departamentos

31
Municipios

Generaciones con Bienestar

106
Empleos Generados

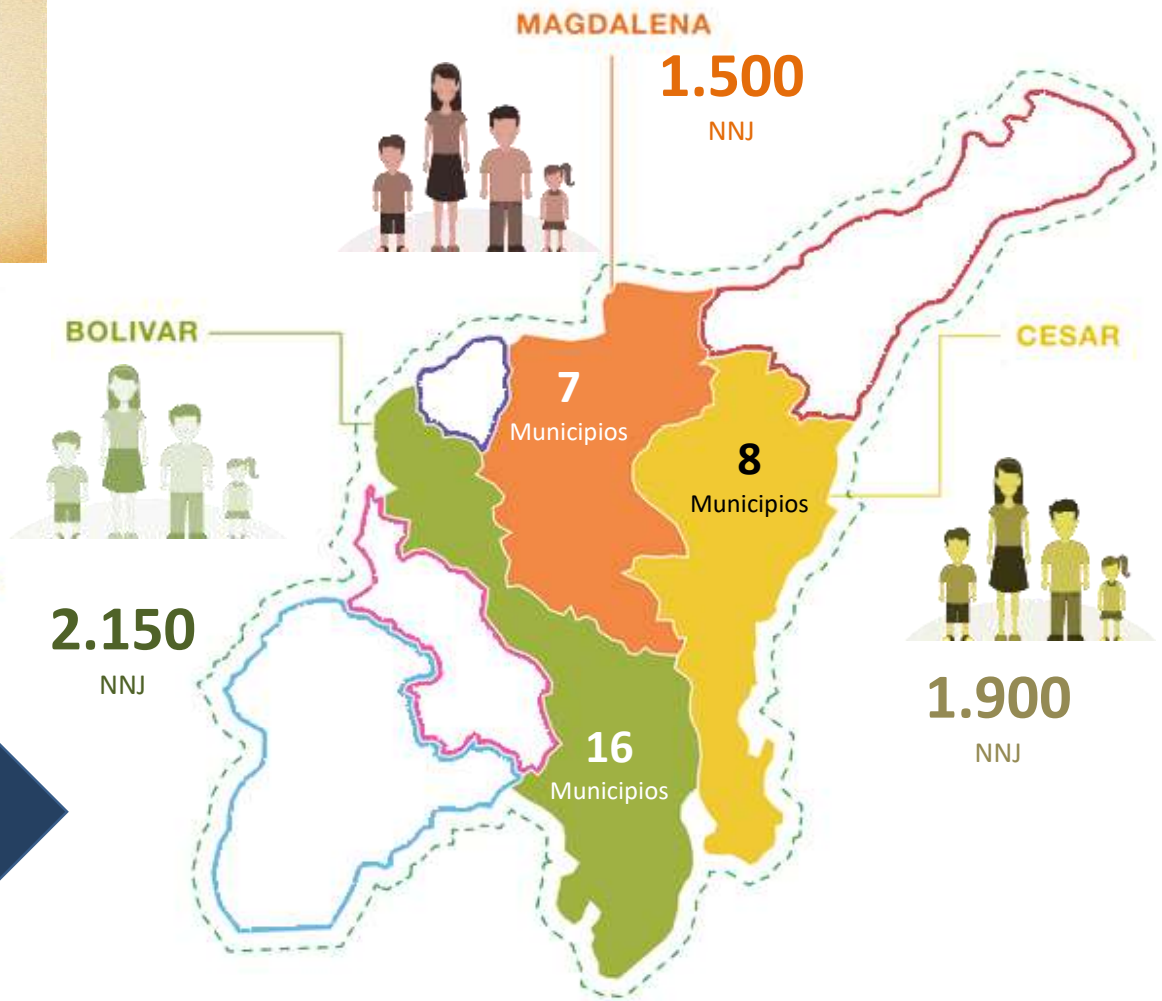

UNIMAGDALENA
VICERRECTORÍA DE EXTENSIÓN Y PROYECCIÓN SOCIAL

VICERRECTORÍA DE EXTENSIÓN Y PROYECCIÓN SOCIAL

FAMILIAS CON BIENESTAR

7

AÑOS

CERTIFICADO POR SU COMPROMISO RESPONSABILIDAD SOCIAL FENALCO SOLIDARIO

ZONA DE INFLUENCIA

Municipios de los departamentos de Magdalena y Cesar.

BIENESTAR FAMILIAR

OBJETIVO

Potenciar capacidades individuales con familias en situación de vulnerabilidad, a través de una intervención psicosocial que conlleva acciones de aprendizaje - educación, de facilitación y de gestión de redes para fomentar el desarrollo familiar y la convivencia armónica.

$ 3.549.363.080
Total Recursos en Ejecución

$ 50.000.000
Recursos Contrapartida

2
Departamentos

30
Municipios

FAMILIAS CON BIENESTAR PARA LA PAZ

110
Empleos Generados

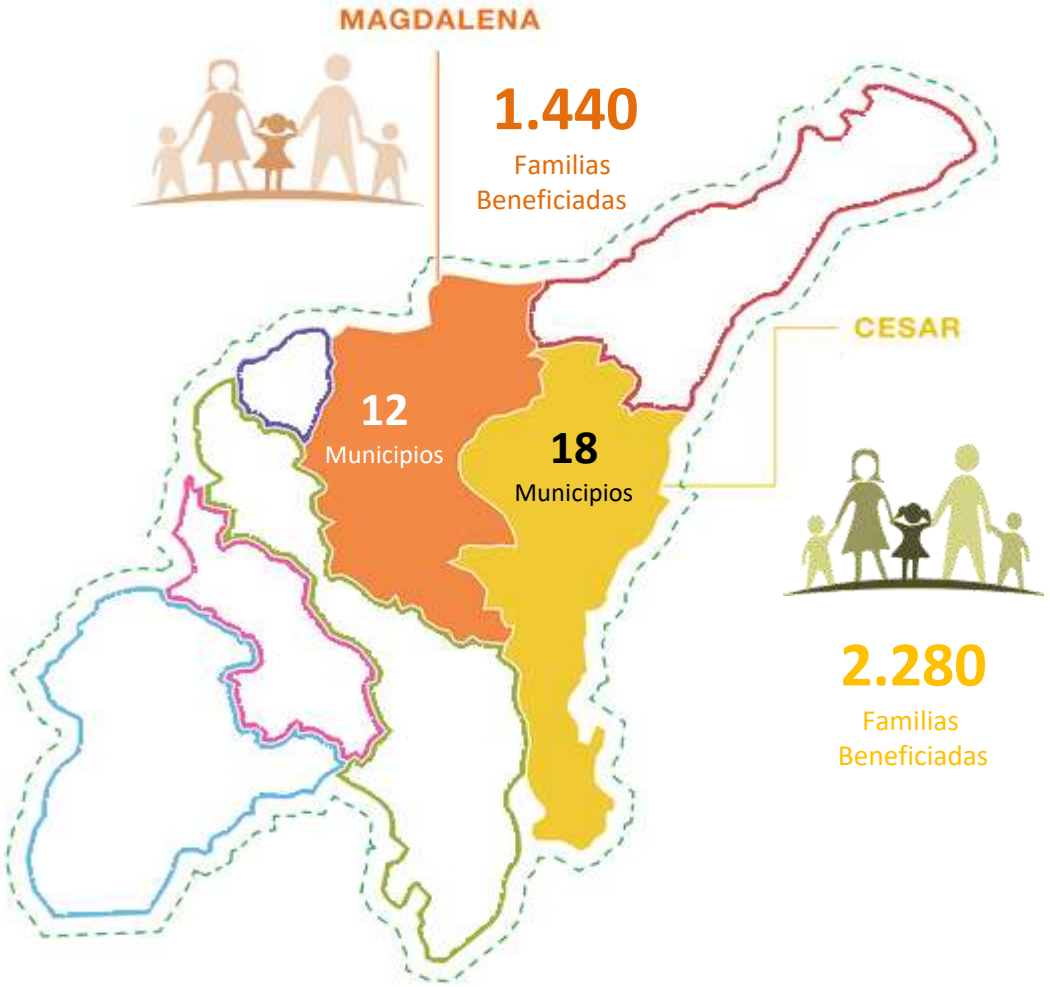

UNIMAGDALENA
VICERRECTORÍA DE EXTENSIÓN
Y PROYECCIÓN SOCIAL

VICERRECTORÍA DE EXTENSIÓN Y PROYECCIÓN SOCIAL

1

AÑOS

CERTIFICADO POR SU COMPROMISO RESPONSABILIDAD SOCIAL FENALCO SOLIDARIO

ZONA DE INFLUENCIA

Departamento del Magdalena

Gobernación del Magdalena

MAGDALENA SOCIAL ES LA VÍA

OBJETIVO

Implementar estrategias para el fortalecimiento del sector cultural y las industrias creativas y culturales del Departamento del Magdalena.

551

Niños beneficiados de la escuelas de formación cultural en sus diferentes modalidades (Vallenato, Danza, Teatro, Tambora, Banda)

$ 2.460.000.000

Total Recursos en Ejecución

1

Departamento

29

Municipios

27

Empleos Generados

Sector Cultural

Fortalecimiento del sector cultural y las industrias creativas del Departamento del Magdalena

BENEFICIARIOS

386

Gestores Culturales formados en el Departamento del Magdalena

UNIVERSIDAD DEL MAGDALENA 1962

UNIMAGDALENA
VICERRECTORÍA DE EXTENSIÓN
Y PROYECCIÓN SOCIAL

VICERRECTORÍA DE EXTENSIÓN Y PROYECCIÓN SOCIAL

EVALUACIÓN ECOLOGICA Y PESQUERA

3

AÑOS

CERTIFICADO POR SU COMPROMISO RESPONSABILIDAD SOCIAL FENALCO SOLIDARIO

OBJETIVO

- Informes del estado ecológico y pesquero del Programa de Arrecifes Artificiales.
- Informe final de la evaluación ecológica y pesquera del Programa de Arrecifes Artificiales.
- Informe de estudio batimétrico de la Bahía de Pozos Colorados.
- Informe del sistema de señalización.
- Informe del mantenimiento del sistema de señalización

ecopetrol ENERGÍA

ZONA DE INFLUENCIA

Pozos Colorados, Santa Marta, Magdalena.

$ 321.209.600
Total Recursos en Ejecución

1
Departamento

1
Municipio

14
Empleos Generados

ALIADOS

Ecopetrol, CENIT y Unimagdalena.

UNIVERSIDAD DEL MAGDALENA 1962

cenit TRANSPORTE Y LOGÍSTICA DE HIDROCARBUROS

UNIMAGDALENA
VICERRECTORÍA DE EXTENSIÓN
Y PROYECCIÓN SOCIAL

VICERRECTORÍA DE EXTENSIÓN Y PROYECCIÓN SOCIAL

MAESTRÍA PARA 30 DOCENTES

1

AÑOS

CERTIFICADO POR SU COMPROMISO RESPONSABILIDAD SOCIAL FENALCO SOLIDARIO

OBJETIVO

Realizar maestría para 30 docentes con el fin de fortalecer las prácticas de aula mediante la pedagogía, la ciencia y la tecnología en las Instituciones Educativas Oficiales del municipio de Yopal.

BENEFICIARIOS
30
Docentes

ZONA DE INFLUENCIA

Municipio de Yopal, Casanare.

$ 402.000.000
Total Recursos en Ejecución

1
Departamento

1
Municipio

3
Empleos Generados

ALIADOS

Alcaldía Municipal de Yopal, Unimagdalena.

UNIVERSIDAD DEL MAGDALENA 1962

YOPAL
MUNICIPIO DE YOPAL

UNIMAGDALENA
VICERRECTORÍA DE EXTENSIÓN
Y PROYECCIÓN SOCIAL

VICERRECTORÍA DE EXTENSIÓN Y PROYECCIÓN SOCIAL

PROYECTO PEDAGÓGICO- RESTRUCTURACIÓN DE LOS PEI

1

AÑOS

CERTIFICADO POR SU COMPROMISO RESPONSABILIDAD SOCIAL FENALCO SOLIDARIO

OBJETIVO

Desarrollar acciones de mejoramiento y fortalecimiento del plan de integración de componentes curriculares, los proyectos pedagógicos transversales, la apropiación pedagógica de TIC y el apoyo a la gestión de los PEI de doce (12) Instituciones Educativas del municipio de Yopal.

ZONA DE INFLUENCIA

Municipio de Yopal, Casanare.

$ 898.910.550
Total Recursos en Ejecución

1
Departamento

1
Municipio

3
Empleos Generados

BENEFICIARIOS
154
Docentes

ALIADOS

Alcaldía Municipal de Yopal, Unimagdalena.

YOPAL
MUNICIPIO DE YOPAL

UNIVERSIDAD DEL MAGDALENA 1962

UNIMAGDALENA
VICERRECTORÍA DE EXTENSIÓN
Y PROYECCIÓN SOCIAL

VICERRECTORÍA DE EXTENSIÓN Y PROYECCIÓN SOCIAL

FORMULACIÓN E IMPLEMENTACIÓN DE UN PLAN DE MONITOREO Y SEGUIMIENTO DE LA COBERTURA VEGETAL DE LAS ZONAS REFORESTADAS EN LAS CIÉNAGAS

1

AÑOS

CERTIFICADO POR SU COMPROMISO RESPONSABILIDAD SOCIAL FENALCO SOLIDARIO

OBJETIVO

Aunar esfuerzos técnicos, administrativos y económicos para la realización de actividades concernientes a la formulación e implementación de un plan de monitoreo y seguimiento de la cobertura vegetal de las zonas reforestadas en las ciénagas: EL CHINO, LA RINCONADA, PIJIÑO DEL CARMEN, CHILLOA, ZÁRATE - MALIBÚ, ZAPAYÁN Y CERRO SAN ANTONIO del Departamento del Magdalena, orientado a fortalecer el alcance y resultados del proceso de reforestación, y la conectividades en estos cuerpos de agua..

$ 770.000.000
Total Recursos en Ejecución

$ 20.000.000
Recursos Contrapartida

1
Departamento

7
Municipios

13
Empleos Generados

ALIADOS

Corpamag, Unimagdalena.

CORPAMAG

UNIVERSIDAD DEL MAGDALENA 1962

Ciénagas

ZONA DE INFLUENCIA

DEPARTAMENTO DEL MAGDALENA (CIÉNAGAS DE EL CHINO, LA RINCONADA, PIJIÑO DEL CARMEN, CHILLOA, ZÁRATE - MALIBÚ, ZAPAYÁN Y CERRO SAN ANTONIO)

UNIMAGDALENA
VICERRECTORÍA DE EXTENSIÓN
Y PROYECCIÓN SOCIAL

VICERRECTORÍA DE EXTENSIÓN Y PROYECCIÓN SOCIAL

CONVENIO DE COOPERACIÓN INTERISTITUCIONAL SUSCRITO ENTRE LA UNIVERSIDAD DE LA COSTA Y LA UNIVERSIDAD DEL MAGDALENA

1

AÑOS

CERTIFICADO POR SU COMPROMISO RESPONSABILIDAD SOCIAL FENALCO SOLIDARIO

OBJETIVO

Aunar esfuerzos técnicos, tecnológicos, logísticos y financieros para la generación y transferencia del conocimiento, además de la realización de actividades de apropiación social, necesarios para fortalecer la capacidad científica y tecnológica del Departamento del Magdalena para afrontar los efectos del cambio climático sobre el recurso hídrico, la biodiversidad y las poblaciones vulnerables en el marco de la ejecución del proyecto nominado la ***"Investigación de los efectos de la variabilidad climática y el cambio climático sobre el recurso hídrico, biodiversidad y actividades agropecuarias en el Departamento del Magdalena".***

$ 1.125.290.000
Total Recursos en Ejecución

$ 200.000.000
Recursos Contrapartida

1
Departamento

8
Municipios

20
Empleos Generados

ALIADOS

Universidad de la Costa,
Unimagdalena.

UNIVERSIDAD DE LA COSTA 1970

UNIVERSIDAD DEL MAGDALENA 1962

ZONA DE INFLUENCIA

DEPARTAMENTO DEL MAGDALENA

UNIMAGDALENA
VICERRECTORÍA DE EXTENSIÓN
Y PROYECCIÓN SOCIAL

VICERRECTORÍA DE EXTENSIÓN Y PROYECCIÓN SOCIAL

FORMULACIÓN, REVISIÓN Y AJUSTE GENERAL DEL ESQUEMA DE ORDENAMIENTO TERRITORIAL DE LOS MUNICIPIOS DE ZAMBRANO, URUMITA Y MOLINO.

1

AÑOS

CERTIFICADO POR SU COMPROMISO RESPONSABILIDAD SOCIAL FENALCO SOLIDARIO

OBJETIVO

Anuar esfuerzos entre los municipio del Molino y Urumita, Guajira, municipio de Zambrano, Bolívar y la Universidad del Magdalena para la formulación, revisión y ajuste general del esquema de ordenamiento territorial (EOT) de los municipios.

ZONA DE INFLUENCIA

DEPARTAMENTO DE LA GUAJIRA Y BOLÍVAR.

$ 488.000.000
Total Recursos en Ejecución

$ 48.000.000
Recursos Contrapartida

2
Departamentos

3
Municipios

27
Empleos Generados

ALIADOS

Municipio de Zambrano, Urumita, Molino y Unimagdalena.

ALCALDÍA DE URUMITA

UNIMAGDALENA
VICERRECTORÍA DE EXTENSIÓN
Y PROYECCIÓN SOCIAL

VICERRECTORÍA DE EXTENSIÓN Y PROYECCIÓN SOCIAL

IMPLEMENTACIÓN DE ESTRATEGIA DE PREVENCIÓN DE LA TRATA DE PERSONA EN EL DEPARTAMENTO DEL MAGDALENA

1

AÑOS

CERTIFICADO POR SU COMPROMISO RESPONSABILIDAD SOCIAL FENALCO SOLIDARIO

ZONA DE INFLUENCIA

DEPARTAMENTO DEL MAGDALENA

OBJETO

Implementación de estrategias de prevención de la trata de personas en el Departamento del Magdalena.

$ 600.000.000
Total Recursos en Ejecución

ALIADOS

Gobernación del Magdalena y Unimagdalena.

1
Departamento

30
Municipios

10
Empleos Generados

Gobernación de Magdalena
Respeto por el Magdalena

Gobernación del Magdalena

MAGDALENA SOCIAL ES LA VÍA

UNIMAGDALENA
VICERRECTORÍA DE EXTENSIÓN
Y PROYECCIÓN SOCIAL

VICERRECTORÍA DE EXTENSIÓN Y PROYECCIÓN SOCIAL

FORTALECIMIENTO DE LOS PROCESOS ADMINISTRATIVOS Y PEDAGÓGICOS EN EL DEPARTAMENTO DEL MAGDALENA

1

AÑOS

CERTIFICADO POR SU COMPROMISO RESPONSABILIDAD SOCIAL FENALCO SOLIDARIO

ZONA DE INFLUENCIA

DEPARTAMENTO DEL MAGDALENA

OBJETO

Fortalecimiento de los procesos administrativos y pedagógicos en el funcionamiento de los establecimientos educativos oficiales a través del seguimiento a la planta docente y directivos docentes en mejora de la calidad del servicio educativo en el Departamento del Magdalena.

$ 860.000.000
Total Recursos en Ejecución

ALIADOS

Gobernación del Magdalena y Unimagdalena.

BENEFICIARIOS
547
Docentes

BENEFICIARIOS
155
Instituciones Educativas

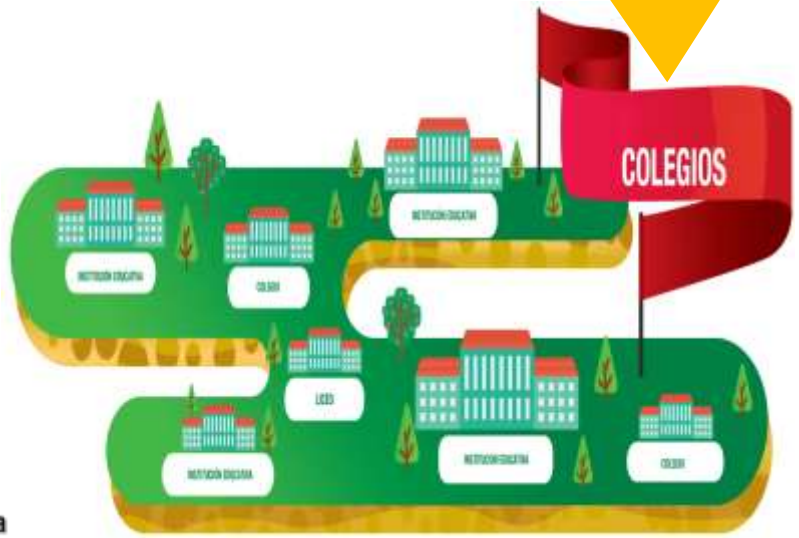

1
Departamento

28
Municipios

10
Empleos Generados

Gobernación del Magdalena
Respeto por el Magdalena

Gobernación del Magdalena

MAGDALENA SOCIAL ES LA VÍA

UNIMAGDALENA
VICERRECTORÍA DE EXTENSIÓN
Y PROYECCIÓN SOCIAL

VICERRECTORÍA DE EXTENSIÓN Y PROYECCIÓN SOCIAL

PREVENCIÓN DEL CONSUMO DE SUSTANCIAS PSICOACTIVAS (SPA)

1

AÑOS

CERTIFICADO POR SU COMPROMISO RESPONSABILIDAD SOCIAL FENALCO SOLIDARIO

ZONA DE INFLUENCIA

MUNICIPIO DE PUEBLO VIEJO, MAGDALENA.

OBJETO

Implementar estrategias de prevención del consumo de sustancias psicoactivas (SPA), en el municipio de Pueblo Viejo, Magdalena: “Ciudadanía transformando territorio"

$ 180.000.000
Total Recursos en Ejecución

$ 30.000.000
Recursos Contrapartida

1
Municipio

ALIADOS

Alcaldía Municipal de Pueblo Viejo y Universidad del Magdalena

8
Empleos Generados

BENEFICIARIOS
600
Niños, niñas y adolecentes

UNIMAGDALENA
VICERRECTORÍA DE EXTENSIÓN
Y PROYECCIÓN SOCIAL

VICERRECTORÍA DE EXTENSIÓN Y PROYECCIÓN SOCIAL

CONVENIO ESPECIFICO DE COOPERACION N. 24 , SUSCRITO ENTRE EL ICANH Y LA UNIVERISDAD DEL MAGDALENA

1

AÑOS

CERTIFICADO POR SU COMPROMISO RESPONSABILIDAD SOCIAL FENALCO SOLIDARIO

OBJETIVO

Anuar esfuerzos financieros, académicos y administrativos con el fin de promover proyectos de investigación y divulgación de la historia local del Departamento del Magdalena, en el marco de la Conmemoración del Bicentenario de la Independencia de Colombia.

$ 244.886.000
Total Recursos en Ejecución

30
Docentes Becarios

$ 68.466.000
Recursos Contrapartida

3
Municipios

9
Empleos Generados

ZONA DE INFLUENCIA

DEPARTAMENTO DEL MAGDALENA

ALIADOS

Instituto Colombiano de Antropología e Historia y Universidad del Magdalena

ICANH
Instituto Colombiano de Antropologia e Historia

UNIMAGDALENA
VICERRECTORÍA DE EXTENSIÓN Y PROYECCIÓN SOCIAL

VICERRECTORÍA DE EXTENSIÓN Y PROYECCIÓN SOCIAL

RUTA ARQUEOLÓGICA EN LA SIERRA NEVADA

ARQUEOLOGÍA REGIONAL DEL CONGO

1

AÑOS

CERTIFICADO POR SU COMPROMISO RESPONSABILIDAD SOCIAL FENALCO SOLIDARIO

ZONA DE INFLUENCIA

SIERRA NEVADA DE SANTA MARTA

OBJETO

Creación de una Ruta Arqueológica en la Sierra Nevada de Santa Marta, sector de El Congo, la cual se originó por una investigación en la zona, buscando a través del mismo tener una aplicación móvil que además de mostrar esta ruta pueda incluir también un trayecto que incluya atractivos biológicos, todo ello, poniendo en el centro a la comunidad, generando así un turismo no invasivo.

Iniciativa de recursos propios
Universidad del Magdalena

UNIVERSIDAD DEL MAGDALENA 1962

ACCIONES DERIVADAS

• Jornada de Atención Integral	281 beneficiados
• Diplomado en Proyectos Productivos	90 capacitados
• Dotación y adecuación de espacios de aulas	2 aulas dotadas
• Reformulación del PEI	

UNIMAGDALENA
VICERRECTORÍA DE EXTENSIÓN
Y PROYECCIÓN SOCIAL

PERCEPCIÓN DE NUESTROS BENEFICIARIOS

El servicio brindado por la UNIVERSIDAD DEL MAGDALENA se adapta a sus necesidades

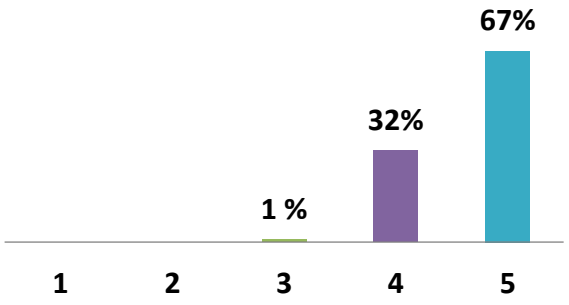

El servicio prestado se realiza o se realizó dentro de los tiempos establecidos en los cronogramas planeados.

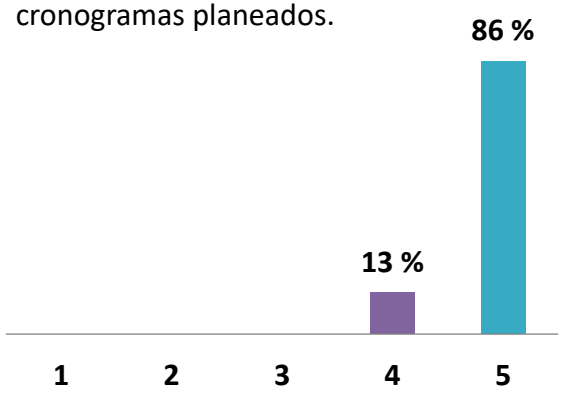

¿Recomendaría a la UNIVERSIDAD DEL MAGDALENA para desarrollar otros proyectos de este tipo?

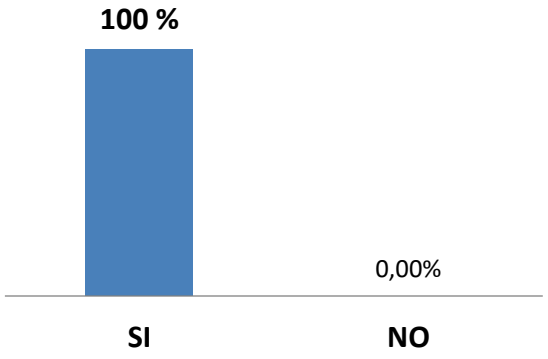

Usted ha quedado satisfecho con la prestación del servicio.

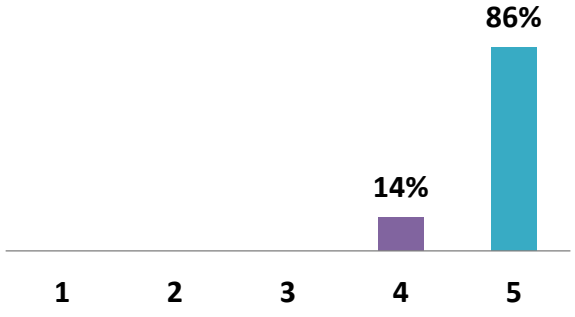

Percepción que tiene de la Universidad del Magdalena después de participar en el proyecto.

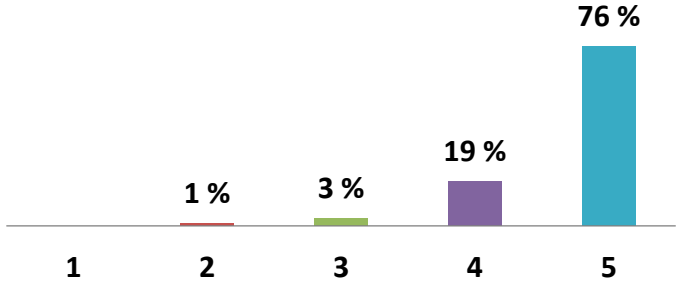

PERCEPCIÓN DE NUESTROS ALIADOS

¿Qué nivel de satisfacción tiene con respecto a los servicios prestados por la Universidad del Magdalena como operador del proyecto?

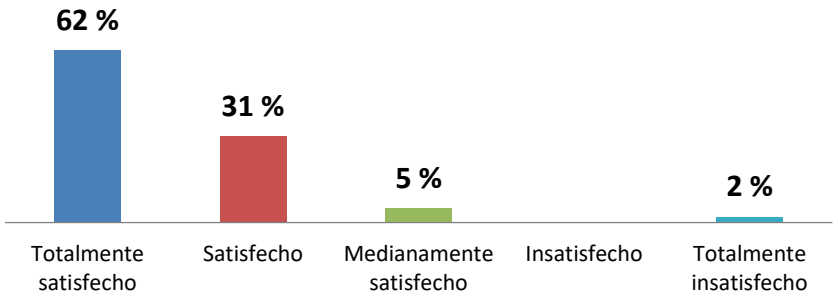

¿Qué nivel de satisfacción tiene respecto al manejo y administración de los recursos ejecutados por la Universidad del Magdalena en el marco del proyecto?

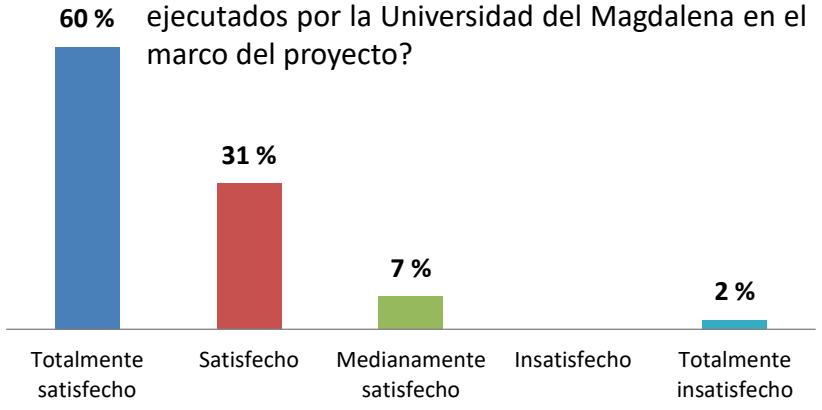

¿Qué nivel de satisfacción tiene respecto a la oportunidad de respuesta por parte de la Universidad ante sus solicitudes, quejas o reclamos?

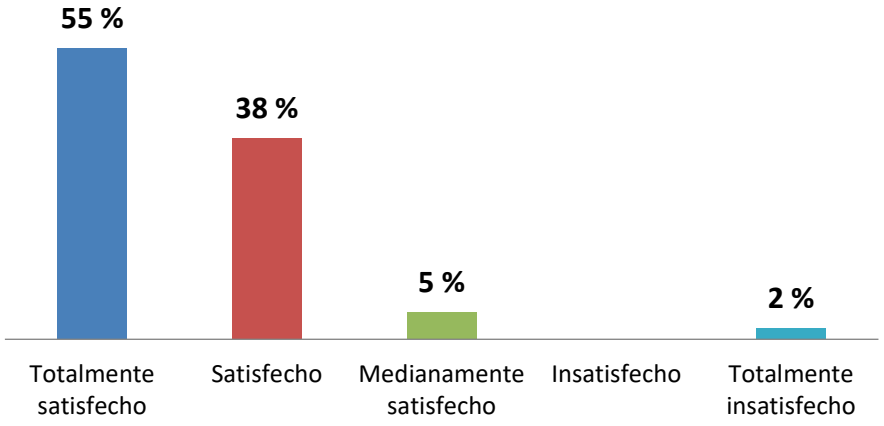

¿Recomendaría usted a la Universidad del Magdalena ante otras organizaciones para la ejecución de proyectos?

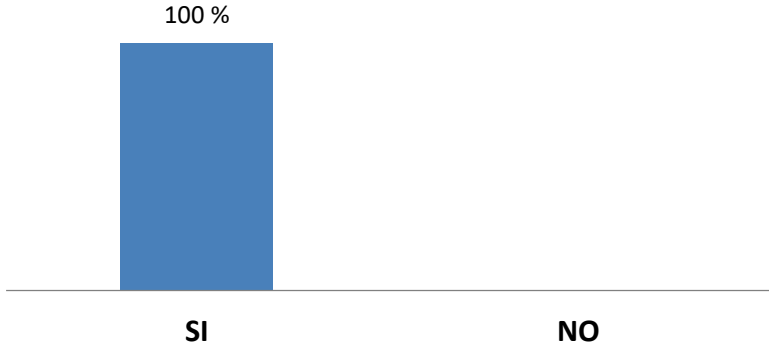

VICERRECTORÍA DE EXTENSIÓN Y PROYECCIÓN SOCIAL

PROYECTOS

SANTA MARTA cómovamos

Encuesta de Percepción Ciudadana sobre temas de:

Salud, educación, pobreza e ingresos, mercado laboral, seguridad, entorno económico, movilidad, espacio público, medio ambiente, vivienda y servicios públicos, cultura y deporte y gestión pública.

VICERRECTORÍA DE EXTENSIÓN Y PROYECCIÓN SOCIAL

BENEFICIARIOS 2019

248
Municipios y Comunidades

163
Instituciones Educativas

3.720
Familias

12.711
Niños, Niñas y Jóvenes

729
Indígenas, Docentes, padres de familias y otros actores

340
Líderes

63
Madres comunitarias, lactantes y/o cabezas de familia

VICERRECTORÍA DE EXTENSIÓN Y PROYECCIÓN SOCIAL

EMPLEOS GENERADOS 2019

83
Estudiantes, tecnólogos

152
Egresados

36
Docentes

164
Profesional Externo

435
empleos generados 2019

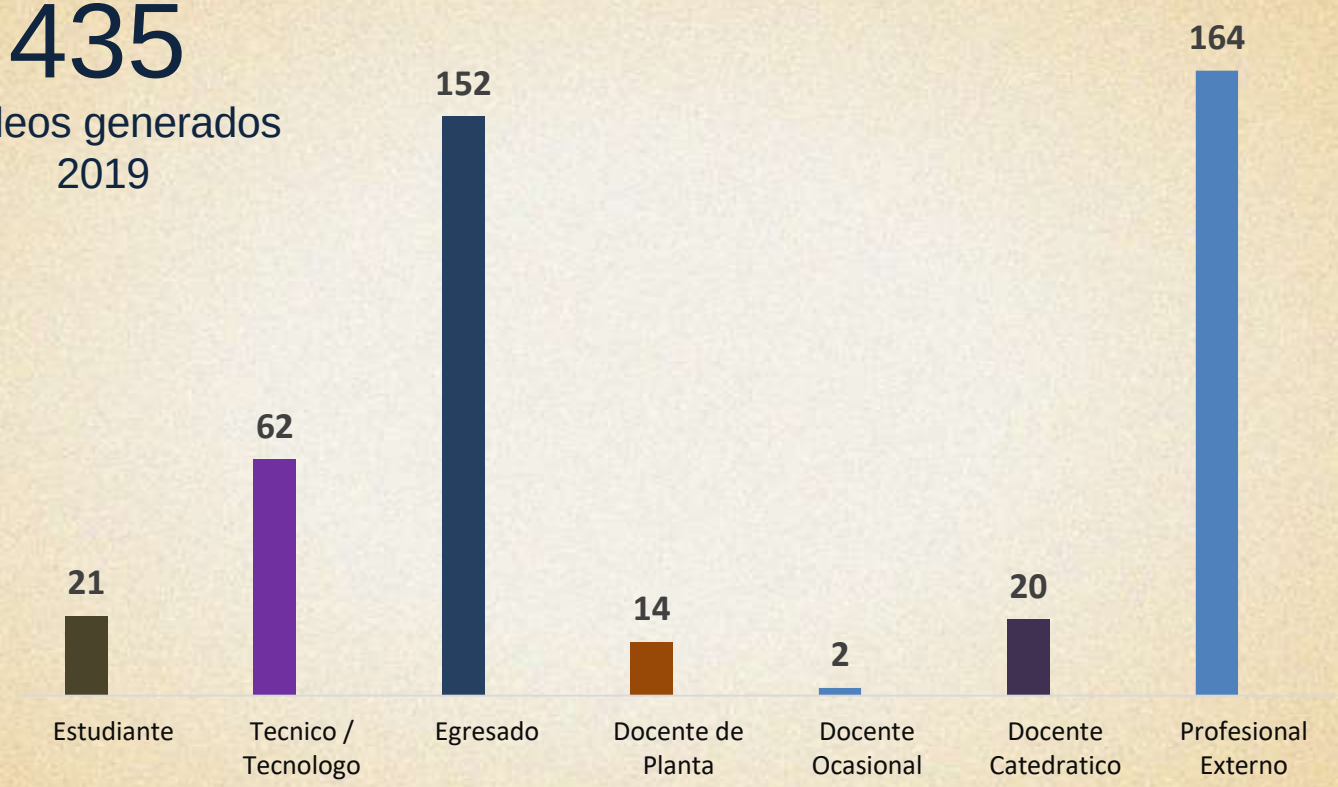

Fuente: Vicerrectoría de Extensión y Proyección Social

UNIMAGDALENA
VICERRECTORÍA DE EXTENSIÓN
Y PROYECCIÓN SOCIAL

Resultados de la Implementación del Acuerdo Superior 018 de 2012

Estímulos Económicos Globales a Docentes 2019*

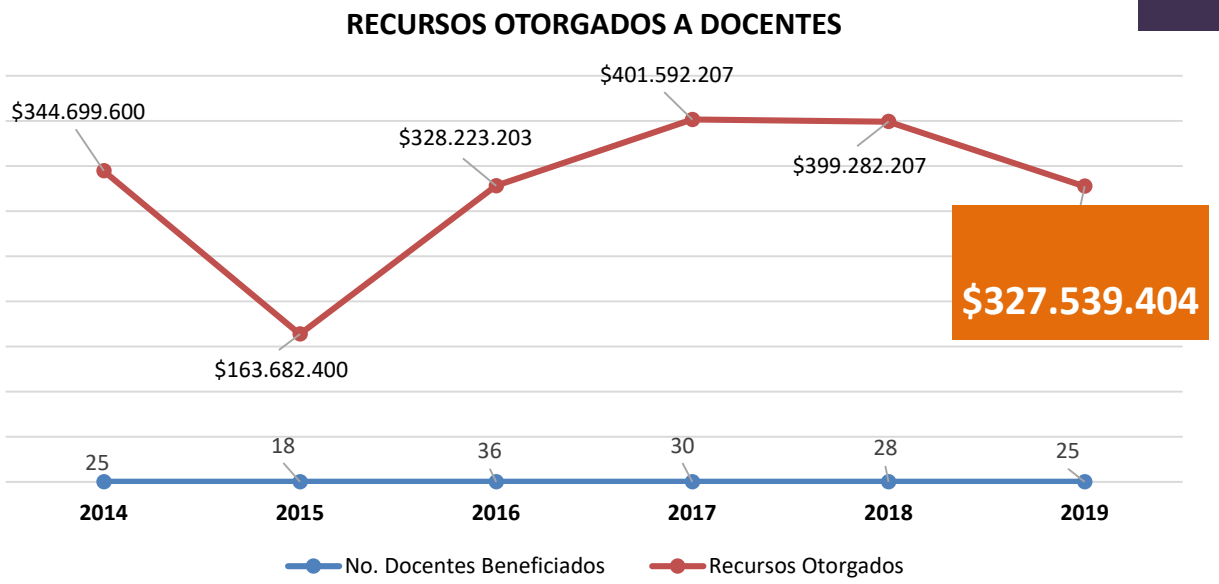

Los docentes que participen en proyectos de extensión podrán recibir **estímulos económicos**, conforme a los valores estipulados de los contratos, órdenes o convenios, ***hasta (25) (SMLMV), sin que el valor promedio al año sea superior a (20) (SMLMV)***

Hasta (25) (SMLMV)

$ 19.531.050
En pesos

Promedio al año

$187.498
Millones

Hemos entregado estímulos por valor de 1.965 millones de pesos a docentes de Planta y Ocasionales participantes en los proyectos de extensión en el periodo 2019*

$1.965

MILLONES DE PESOS
Acumulado

→

ESTÍMULOS A DOCENTES PARTICIPANTES EN LOS PROYECTOS DE EXTENSIÓN

14 Docente de Planta

20 Docente Catedrático

2 Docente Ocasional

36
Docentes

DIRECCIÓN DE PROYECCIÓN CULTURAL

GESTIÓN CULTURAL

CASA MUSEO Gabriel García Márquez

DESTINO TURÍSTICO INTERNACIONAL ESPACIO PARA EL FOMENTO Y DESARROLLO DE LA EDUCACIÓN, EL ARTE Y LA CULTURA

- CENTRO CULTURAL SAN JUAN NEPOMUCENO
- MUSEO DE ARTE
- CASA MUSEO GABRIEL GARCÍA MARQUEZ
- CAMPUS MUSEO

UNIMAGDALENA
VICERRECTORÍA DE EXTENSIÓN
Y PROYECCIÓN SOCIAL

VISITANTES CASA MUSEO GABRIEL GARCÍA MÁRQUEZ

AÑO
2019

NACIONALES

18.060

EXTRANJEROS

2.094

ESTUDIANTES

2.070

TOTAL VISITANTES

22.224

UNIMAGDALENA
VICERRECTORÍA DE EXTENSIÓN
Y PROYECCIÓN SOCIAL

VISITANTES MUSEO DE ARTE

GESTIÓN CULTURAL

Secretos de la "Madre Tierra"
Exposición Arqueológica y Etnográfica de comunidades indígenas de la Sierra Nevada de Santa Marta

Exposición "Momentos Cotidianos" del artista invitado Darío Cuadrado.

Exposición "Travesías Artísticas en el Tiempo" Del artista Ángel Almendrales

Exposición "Alicia en el País de las Maravillas"
De los artistas; Fabiola Flórez Roncancio, Nicolás de las Hoz, Jairo pinto, Jonathan Pinto.

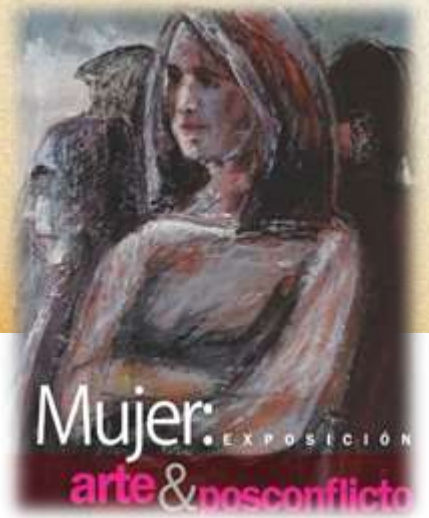

Exposición "Mujer, Arte y Posconflicto"
Diez artistas mujeres son las invitadas a esta exposición, quienes desde su perspectiva y a través del arte, plantean una propuesta crítica y reflexiva frente al posconflicto.

8
Exposiciones con
3.111
Visitantes

UNIMAGDALENA
VICERRECTORÍA DE EXTENSIÓN
Y PROYECCIÓN SOCIAL

DIRECCIÓN DE PROYECCIÓN CULTURAL

GESTIÓN CULTURAL

PROCESOS DE FORMACIÓN

Programas de formación continua en:

- Arte
- Patrimonio
- Cultura y Turismo
- Escuela Vocacional de Artes

100%

con recursos institucionales

- Curso Taller "Inducción al mundo de la primera infancia desde una visión artística y cultural" (Proyecto Ganador FODCA): 43 beneficiados
- Curso Taller "Desarrollando por medio del Arte": 43 Beneficiados
- Curso Taller "Por los Caminos de la Historia: La Tradición Deportiva de Santa Marta": 20 beneficiados
- Curso Taller de Piano y Guitarra: 25 Estudiantes
- Curso Taller Expresión Corporal - Teatro (Proyecto Ganador FODCA): 43 beneficiarios

- Escuela en Formación en Danza: 27 beneficiarios

- Diplomado de Audio Digital: 9 beneficiados
- Diplomado en Gestión Cultural Aracataca: 50 beneficiarios
- Diplomado en Gestión Cultural Santa Marta: 50 beneficiarios

CASA MUSEO Gabriel García Márquez

UNIMAGDALENA
VICERRECTORÍA DE EXTENSIÓN
Y PROYECCIÓN SOCIAL

VICERRECTORÍA DE EXTENSIÓN Y PROYECCIÓN SOCIAL

MESA TECNICA BICENTENARIO SANTA MARTA - MAGDALENA

OBJETO

La Universidad del Magdalena fue designada como **Coordinadora General de la Mesa Bicentenario Santa Marta – Magdalena** para la planeación integral y el seguimiento a la ejecución de los proyectos y actividades en el marco del Bicentenario.

ALIADOS

Instituto Colombiano de Antropología e Historia y Universidad del Magdalena

Diplomado Teórico – Práctico sobre Historias de Localidades.

UNIMAGDALENA
VICERRECTORÍA DE EXTENSIÓN
Y PROYECCIÓN SOCIAL

DIRECCIÓN DE PROYECCIÓN CULTURAL

GESTIÓN CULTURAL

PROYECTO "PATRIMONIO, EDUCACIÓN Y MEMORIA"
Encuentros de "El Patrimonio como historia, memoria y educación", Día Internacional de Museos y Santa Marta Ciudad Museo de cielos abiertos

Visita Guiadas por el Claustro San Juan Nepomuceno

Muestra Fotográfica Estudiantil

Taller de pintura

Conferencia de estudiantes e invitados

Recorrido por lugares patrimoniales, vestidos de época

1.980
Participantes

CÁTEDRA ABIERTA RAFAEL CELEDÓN

2019 "ALCANCES, DESAFÍOS Y LIMITACIONES DE LA JUSTICIA ESPECIAL DE PAZ –JEP"

Magistrada Nadiezhda Henríquez Chacín. Sala de Reconocimiento de Verdad, Responsabilidad y Determinación de Hechos y Conductas en la JEP

2019 "EL FUTURO DE LA AGRICULTURA BIG DATA, ANÁLISIS Y AGRICULTURA DE PRECISIÓN"

Doctor Raj Khosla asignado por la NASA a la Junta de Asesoramiento Presidencial sobre Posicionamiento, Navegación y Cronometraje de EEUU.

2019 "EL ENFOQUE DE LAS COMUNIDADES DE APRENDIZAJE"

Doctor Ernesto Lleras Manrique, docente investigador Universidad de los Andes y pionero de la Informática en Colombia.

12
Cátedras

1774
Asistentes

Estudiantes	Docentes	Egresados
1132	**49**	**33**

Sociedad Civil	Empleados
238	**41**

UNIMAGDALENA
VICERRECTORÍA DE EXTENSIÓN
Y PROYECCIÓN SOCIAL

ACTIVIDADES DE EXTENSIÓN SOLIDARIA

UNIMAGDALENA
VICERRECTORÍA DE EXTENSIÓN
Y PROYECCIÓN SOCIAL

JORNADAS DE ATENCIÓN INTEGRAL

6.490 personas atendidas en

13 Jornadas de Atención Integral

en Santa Marta, Magdalena y la Región Caribe

2019

LAS ACTIVIDADES DE EXTENSIÓN SOLIDARIA SON FINANCIADAS CON RECURSOS PROPIOS

UNIMAGDALENA
VICERRECTORÍA DE EXTENSIÓN
Y PROYECCIÓN SOCIAL

JORNADAS DE ATENCIÓN INTEGRAL

Jornada de Atención Integral
“Vereda Corea” Corregimiento de Siberia.

2019

La Vicerrectoría de Extensión y Proyección Social de la Universidad del Magdalena desarrolló una jornada de intervención integral con los habitantes del corregimiento de Siberia, Vereda Corea.

Beneficios:

- Consultorio jurídico
- Atención odontológica
- Atención médica
- Actividades lúdico-recreativas

281 Beneficiarios

UNIMAGDALENA
VICERRECTORÍA DE EXTENSIÓN
Y PROYECCIÓN SOCIAL

PROYECTOS DE EXTENSIÓN SOLIDARIA

2019

PROYECTO FUTBOL POR LA PAZ

OBJETIVO

Fútbol por la Paz busca incentivar la adopción de valores, la convivencia pacífica, construir tejido social, promover la inclusión de género, la equidad y la resolución de conflictos en las comunidades de Santa Ana, Las Malvinas, 8 de Febrero, Cerro de las Tres Cruces, Boulevard de Las Rosas y Villa U.

- **Dotación de uniformes e implementos deportivos.**

BENEFICIARIOS

- **87 Niños**
- **29 Niñas**
- **62 Jóvenes**
- **68 Familias**

ZONA DE INFLUENCIA

Comunidades de Santa Ana, Las Malvinas, 8 de Febrero, Cerro de las Tres Cruces, Boulevard de Las Rosas y Villa U.

Fundación Casa en el árbol

- Diplomado en Emprendimiento e Ideas de Negocio. 92 participantes.
- Proyecto de Apoyo Escolar y Rincones de Aprendizaje Escolares.
- Jornadas de Atención Integral en: Barrio Villa Betel, Barrio El Milagro, Barrio El Socorro, Barrio La Equidad.

UNIMAGDALENA
VICERRECTORÍA DE EXTENSIÓN
Y PROYECCIÓN SOCIAL

VOLUNTARIADO UNIMAGDALENA

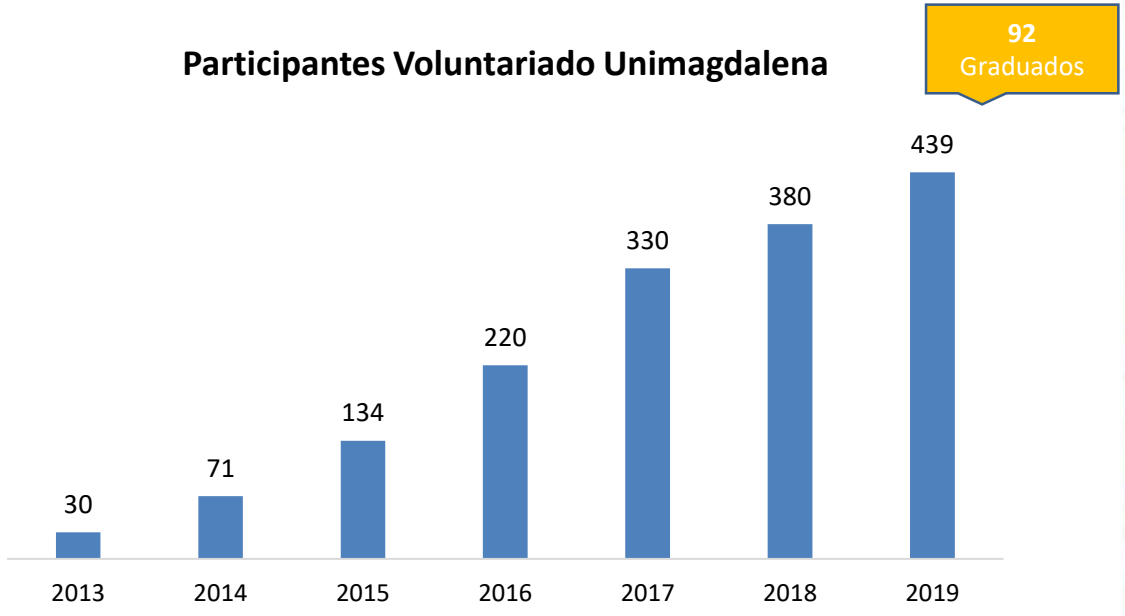

Voluntariado UNIMAGDALENA

UNIMAGDALENA
VICERRECTORÍA DE EXTENSIÓN
Y PROYECCIÓN SOCIAL

VOLUNTARIO UNIVERSITARIO UNIMAGDALENA

EL VOLUNTARIADO UNIMGADALENA

PRINCIPALES PROYECTOS DEL VOLUNTARIADO UNIMAGDALENA

303 Beneficiarios
Niños, niñas, jóvenes y adolecentes y población con discapacidad

1280 Beneficiarios
Niños, niñas, jóvenes y adolecentes, adultos mayores, familias, población Indígenas, turistas, pescadores, Instituciones educativas

150 Beneficiarios
Adulto Mayores, ediles y lideres comunales

11 Beneficiarios
Población Afrocolombiana y población Indígenas

Voluntariado
UNIMAGDALENA

VOLUNTARIOS
AL AIRE

UNIMAGDALENA
VICERRECTORÍA DE EXTENSIÓN
Y PROYECCIÓN SOCIAL

VOLUNTARIO UNIVERSITARIO UNIMAGDALENA

EL VOLUNTARIADO UNIMGADALENA

PRINCIPALES PROYECTOS DEL VOLUNTARIADO UNIMAGDALENA

Hábitos & Estilos de Vida Saludable

490 Beneficiarios
Niños, niñas, jóvenes y adolecentes, adultos mayores

RED DE LIDERAZGO JUVENIL

100 Beneficiarios
Jóvenes y adolecentes

Para que lo Hagas Mejor
Proyecto Juvenil para la promoción de los derechos sexuales y reproductivos de los niños, niñas,adolescentes y jóvenes

1200 Beneficiarios
Niños, niñas, jóvenes y adolecentes

HUELLITAS UNIMAGDALENA

300 Beneficiarios
Jóvenes, adultos.

FINANZAS PERSONALES

130 Beneficiarios
Vendedores y microempresarios

Responsabilidad Social y Voluntariado

21 Beneficiarios
Lideres de ONG, empresarios, lideres comunales

Voluntariado UNIMAGDALENA

UNIMAGDALENA
VICERRECTORÍA DE EXTENSIÓN
Y PROYECCIÓN SOCIAL

DIRECCIÓN DE PRACTICAS PROFESIONALES

–DIPPRO–

La Dirección de Prácticas Profesionales se encarga de administrar el proceso de prácticas profesionales y Ciclo de Formación para el Entorno Laboral, a los estudiantes de los programas de pregrado de las Facultades de la Universidad del Magdalena.

UNIMAGDALENA
VICERRECTORÍA DE EXTENSIÓN
Y PROYECCIÓN SOCIAL

DIRECCIÓN DE PRACTICAS PROFESIONALES

CICLO DE FORMACIÓN PARA EL ENTORNO LABORAL

El Ciclo de Formación para el Entorno Laboral tiene como objetivo facilitar al estudiante su integración al mercado laboral, fomentando el desarrollo de habilidades laborales y de comportamiento, buscando potenciar sus destrezas a través de actividades experienciales.

1980
Estudiantes de todos los Programas académicos

ESTUDIANTES EN PRÁCTICAS PROFESIONALES

798
Estudiantes de todos los Programas académicos

NUEVOS ESCENARIOS DE PRÁCTICAS PROFESIONALES

229
Empresas

CENTRO DE EGRESADOS

El Centro de Egresados es una unidad administrativa adscrita a la Vicerrectoría de Extensión y Proyección Social, encargada de dirigir, coordinar y controlar los procesos que se enmarcan en las normas, políticas, planes y proyectos orientados en la Institución para el seguimiento y evaluación de impacto de los graduados; promover su articulación a las actividades del Proyecto Educativo de la Universidad; la gestión de la intermediación laboral, la educación continua y a las actividades tendientes a la promoción de la proyección profesional de los graduados

TUKE

Árbol genealógico de la familia Unimagdalena

UNIMAGDALENA
VICERRECTORÍA DE EXTENSIÓN
Y PROYECCIÓN SOCIAL

CENTRO DE EGRESADOS

POBLACIÓN DE GRADUADOS

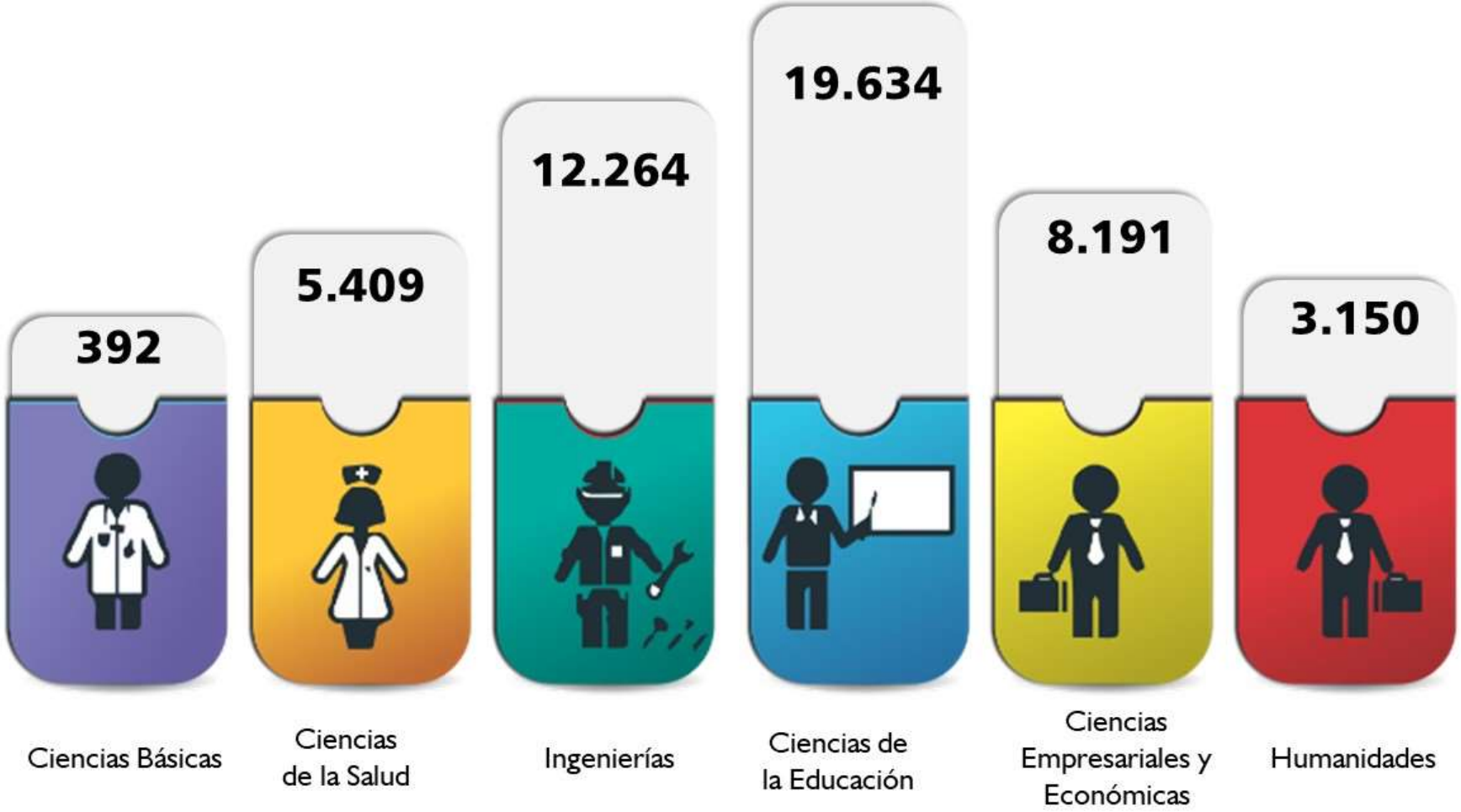

Total de Graduados Unimagdalena 49.049

TUKE Árbol genealógico de la familia Unimagdalena
Sistema de Seguimiento a Graduados de la Universidad del Magdalena

UNIMAGDALENA
VICERRECTORÍA DE EXTENSIÓN
Y PROYECCIÓN SOCIAL

CENTRO DE EGRESADOS

Graduados Vinculados a través de Bolsa de Empleo

46

Campañas Actualización de Datos.

19

Jornadas de Carnetización (Gratuitas)

19

Graduados Carnetizados
4.135

TUKE Árbol genealógico de la familia Unimagdalena
Sistema de Seguimiento a Graduados de la Universidad del Magdalena

Estrategia de seguimiento a graduados

UNIMAGDALENA
VICERRECTORÍA DE EXTENSIÓN
Y PROYECCIÓN SOCIAL

ESPACIOS DE PARTICIPACIÓN DE LOS GRADUADOS

11 Encuentros de Graduados

3 Ferias de Servicios y Beneficios

3 Actividades de Bienestar Universitario

160 Convocatorias Laborales a través de la Bolsa de Empleo Unimagdalena

8 Mesas de Trabajo - Grupos focales en procesos de Autoevaluación

Participación de los Graduados en la vida institucional

Representación Consejo Superior

Representación Consejo Académico

Representación Consejo de Facultad

Representación Consejo de Programa

Comité de Autoevaluación

Plan de Desarrollo Institucional

6 Asociaciones de Graduados

Eventos académicos, culturales y deportivos

TUKE Árbol genealógico de la familia Unimagdalena
Sistema de Seguimiento a Graduados de la Universidad del Magdalena

CANALES DE COMUNICACIÓN PARA GRADUADOS

Portal Institucional

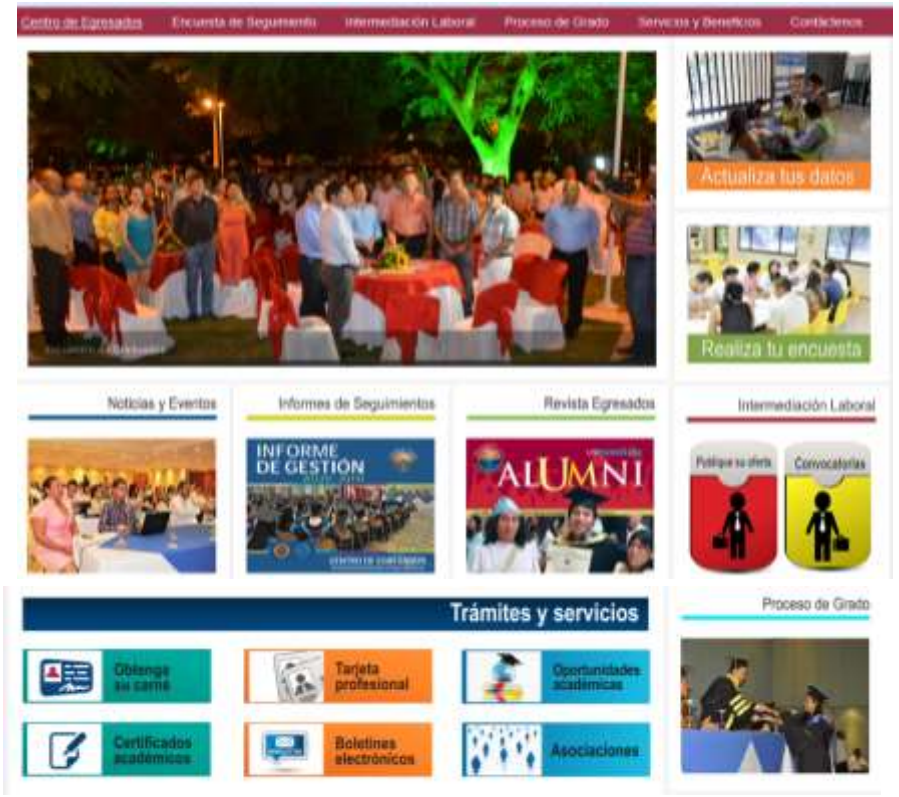

Revista Institucional

Redes Sociales

Centro de Egresados
Soy Unimagdalena

@alumniunimagdal

egresados@Unimagdalena.edu.co

Sil@Unimagdalena.edu.co

CANALES DE COMUNICACIÓN PARA GRADUADOS

Asociaciones

ASOUNIMAG
ASOCIACIÓN NACIONAL DE GRADUADOS DE LA UNIVERSIDAD DEL MAGDALENA

AsoBiologos
Universidad del Magdalena

ASOCIACIÓN COLOMBIANA DE INGENIEROS PESQUEROS

ASIADELM

6 Asociaciones

Programa Radial

UNIMAGDALENA RADIO

Encuentros de Graduados

11 Encuentros

UNIMAGDALENA
VICERRECTORÍA DE EXTENSIÓN
Y PROYECCIÓN SOCIAL

CENTRO DE EGRESADOS

Recursos económicos entregados a graduados a través de estímulos académicos 2019 (en millones)

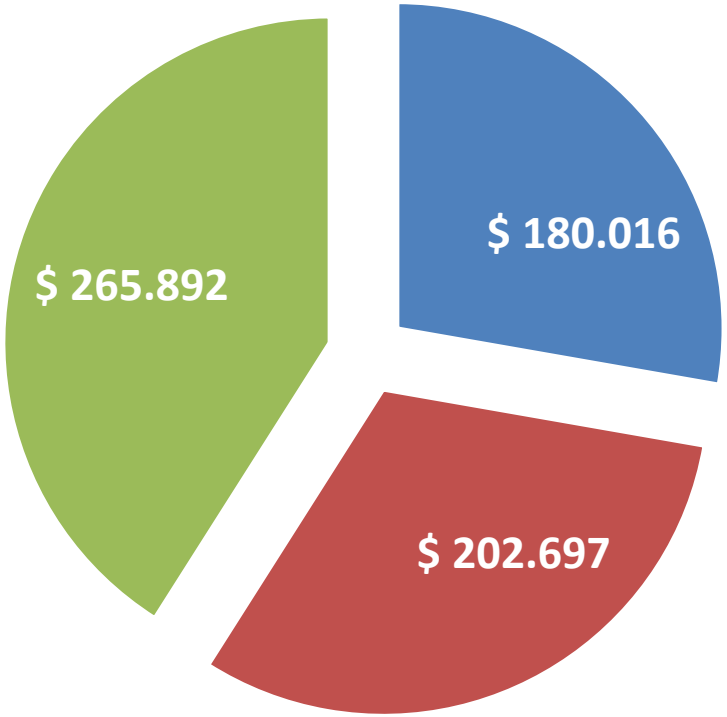

Becas Consejo academico para Postgrados ■ Certificado Electoral (Graduados) ■ Egresados Unimagdalena

Estímulos Académicos para Estudios de Postgrados

TUKE Árbol genealógico de la familia Unimagdalena
Sistema de Seguimiento a Graduados de la Universidad del Magdalena

ALIADOS PRIME

32
Aliados
Prime

Iniciativas
estratégicas

TUKE Árbol genealógico de la familia Unimagdalena
Sistema de Seguimiento a Graduados de la Universidad del Magdalena

SEGUIMIENTO A LAS ACCIONES DEL PROCESO DE EXTENSIÓN

CUMPLIMIENTO GENERAL

PDA 2019

UNIMAGDALENA
VICERRECTORÍA DE EXTENSIÓN
Y PROYECCIÓN SOCIAL

AVANCES DEL PLAN DE ACCIÓN POR PROYECTO PRIORIZADO

El **plan de acción** de la Vicerrectoría de Extensión y Proyección Social es el esquema de metas y objetivos que prioriza las iniciativas más importantes que se desarrollaran en el periodo, todo esto articulado al Plan de Gobierno Rectoral y a las iniciativas prioritarios de la Institución.

9 PROYECTOS PRIORIZADOS

34 INDICADORES

1	•Sedes regionales de la Universidad del Magdalena	40%
2	•Participación en convocatorias externas	100%
3	•Fortalecimiento del Sistema de Museos y la Oferta Cultural	92%
4	•Fomento y creación de espacios académicos para el fortalecimiento de las relaciones con el entorno	90%
5	•Extensión solidaria y educación continua	83%
6	•Voluntariado Unimagdalena	83%
7	•Sistema de seguimiento y acompañamiento al Egresado	100%
8	•Alianzas estratégicas Universidad - Empresa	100%
9	•Oportunidades de creación de valor social a partir de la Economía Naranja	72%

UNIMAGDALENA
VICERRECTORÍA DE EXTENSIÓN
Y PROYECCIÓN SOCIAL

PLAN DE ACCIÓN 2019

9 PROYECTOS PRIORIZADOS

34 INDICADORES

El **plan de acción** de la Vicerrectoría de Extensión y Proyección Social es el esquema de metas y objetivos que prioriza las iniciativas más importantes que se desarrollaran en el periodo, todo esto articulado al Plan de Gobierno Rectoral y a las iniciativas prioritarias de la Institución.

CUMPLIMIENTO GLOBAL DEL PDA

(CORTE III TRIMESTRE)

82%

GRACIAS

2019