

El Grupo de Facturación, Crédito y Cartera, ha implementado estrategias para obtener el mayor recaudo posible, comprometiéndose al cambio de cultura de pago de los estudiantes.

## 1. Recaudo de Cartera por Modalidades en 2018

Se ha financiado un total de **\$12.410.456.988** en los periodos comprendidos entre 2015-2 a 2018-2, de los cuales se ha recaudado en capital **\$ 9.775.571.497**.

En los meses de enero a diciembre de **2018**, el aporte a ese recaudo fue de **\$3.524.938.136** equivalente al **56%** del total del recaudo.

Tabla 1: Recaudo de créditos otorgados periodos 2015-2 a 2018-2 por modalidad.

MODALIDAD	CREDITOS	Total Financiado	Total Recaudo	% Recaudo
A DISTANCIA	5075	\$ 3.218.261.608	\$ 2.440.753.415	76%
NIVELATORIO	461	\$ 178.961.922	\$ 134.424.272	75%
POSGRADOS	650	\$ 1.740.323.272	\$ 1.266.204.283	73%
PREGRADO	12265	\$ 7.272.910.186	\$ 5.934.189.527	82%
<b>Total general</b>	<b>18451</b>	<b>\$ 12.410.456.988</b>	<b>\$ 9.775.571.497</b>	<b>79%</b>

Fuente: Módulo de créditos SINAP V6 a corte 22/Agosto/2019

### 1.1. Recaudo de Créditos Otorgados en 2018 por Modalidad

Tabla 2: Recaudo de créditos otorgados en 2018 por modalidad.

Modalidad	Total créditos	Total Financiado	Recaudo Capital	% Recaudo
A DISTANCIA	1696	\$ 1.058.682.574	\$ 662.918.143	63%
NIVELATORIO	109	\$ 40.617.538	\$ 34.711.647	85%
POSGRADOS	280	\$ 763.879.783	\$ 441.525.323	58%
PREGRADO	3425	\$ 2.121.373.091	\$ 1.659.943.920	78%
<b>Total general</b>	<b>5510</b>	<b>\$ 3.984.552.986</b>	<b>\$ 2.799.099.033</b>	<b>70%</b>

Fuente: Módulo de créditos SINAP V6 a corte 22/Agosto/2019

Para la vigencia **2018**, se otorgaron **5510** créditos y se financió **\$3.984.552.986**, de los cuales se recaudó el **70%**.

Gráfica 1: Recaudo de Créditos otorgados en 2018.

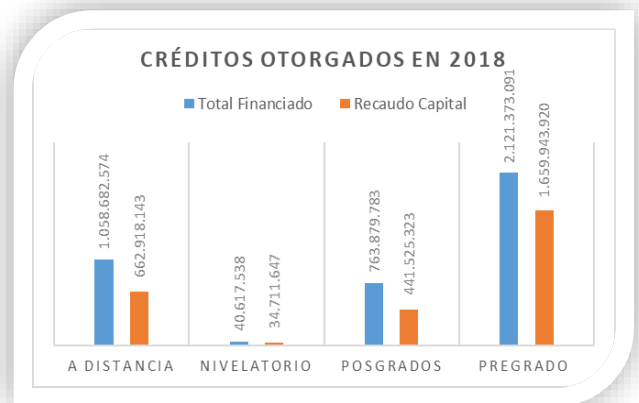

Fuente: Módulo de créditos SINAP V6 a corte 22/Agosto/2019

Gráfica 2: Créditos otorgados en 2018 por modalidad.

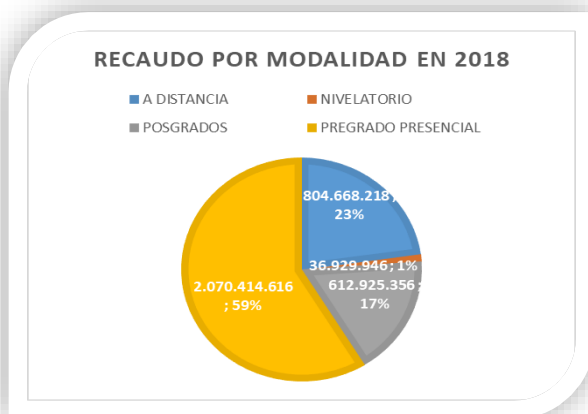

Fuente: Módulo de créditos SINAP V6 a corte 22/Agosto/2019

El total de recaudo de los créditos otorgados en el **2018** asciende a

**\$2.799.099.033**



Tabla 3: Recaudo de créditos otorgados por año.

Vigencia	Total créditos	Total Financiado	Recaudo Capital	% Recaudo
2016	5651	\$ 3.614.019.598	\$ 1.851.511.493	51%
2017	4792	\$ 3.334.899.774	\$ 2.182.244.529	65%
<b>2018</b>	<b>5510</b>	<b>\$ 3.984.552.986</b>	<b>\$ 2.799.099.033</b>	<b>70%</b>

Fuente: Módulo de créditos SINAP V6 a corte 22/Agosto/2019

**“En la vigencia de 2018, se logró un 5% más de recaudo que las anteriores”**

## 2. Créditos otorgados en 2019-1

Para el periodo 2019-1, se otorgaron **2858** y se financió **\$2.363.468.268**, del cual al corte del 30 de junio del 2019 se ha recaudado el **42%**.

Tabla 3: Créditos otorgados en 2019-1.

Modalidad	Total créditos	Total Financiado	Recaudo Capital	% Recaudo
A DISTANCIA	988	\$ 641.162.648	\$ 244.558.761	38%
POSGRADOS	215	\$ 682.377.372	\$ 262.919.846	39%
PREGRADO	1655	\$ 1.039.928.248	\$ 485.016.691	47%
Total general	2858	\$ 2.363.468.268	\$ 992.495.298	42%

Fuente: Módulo de créditos SINAP V6 a corte 22/Agosto/2019

Gráfica 3: Créditos otorgados en 2019-1 por modalidad.



El recaudo actual de los créditos  
2019-1 es de **42 %**  
**\$992.495.298**



Fuente: Módulo de créditos SINAP V6 a corte 22/Agosto/2019

## Estrategias

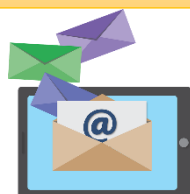

Envío de correos preventivos y correctivos a todos los estudiantes con crédito.



Chat para comunicación con estudiantes.



HORARIOS DE ATENCIÓN

Atención los sábados  
8:00 am – 12:00 pm



Llamadas a todos los estudiantes con crédito.



WhatsApp para interacción con los estudiantes.



Facebook del Grupo de Facturación, Crédito y Cartera



Línea institucional del Grupo Facturación, Crédito y Cartera: 3116496287



Actualización del Sistema de Créditos Educativo.



Alianza con las direcciones de las diferentes modalidades de estudio.

## Contacto

### Grupo de Facturación, Crédito y Cartera

Bloque VIII, primer Piso Cra. 32 #22-08 San Pedro Alejandrino

Teléfono: (5) 4217940

Ext: 1421, 1422, 1423, 1424, 1425, 3147, 3207, 3253

Celular: 3116496287

Correo Electrónico: [cartera@unimagdalena.edu.co](mailto:cartera@unimagdalena.edu.co)

<http://cartera.unimagdalena.edu.co>