

El Grupo de Facturación, Crédito y Cartera, ha implementado estrategias para brindar apoyo financiero a los estudiantes y a vez, obtener el mayor recaudo posible en los créditos otorgados.

## 1. Recaudo de Cartera por Modalidades en 2019

Se ha financiado un total de **\$12.410.456.988** en los periodos comprendidos entre 2015-2 a 2019-2, de los cuales se ha recaudado en capital **\$13.728.592.685**.

En los meses de enero a diciembre de **2019**, el aporte a ese recaudo fue de **\$3.983.666.654** equivalente al **29%** del total del recaudo.

Tabla 1: Recaudo de créditos otorgados periodos 2015-2 a 2019-2 por modalidad.

Modalidad	Créditos	Valor Financiado	Valor Recaudo	Saldo	% Recaudo
A DISTANCIA	7107	\$ 4.527.749.141	\$ 3.472.976.043	\$ 1.058.190.803	77%
NIVELATORIO	461	\$ 178.841.460	\$ 135.006.731	\$ 43.834.729	75%
POSGRADOS	1079	\$ 3.095.661.990	\$ 2.355.373.715	\$ 751.301.370	76%
PREGRADO	15418	\$ 9.280.914.004	\$ 7.765.236.196	\$ 1.518.477.459	84%
<b>Total general</b>	<b>24065</b>	<b>\$ 17.083.166.595</b>	<b>\$ 13.728.592.685</b>	<b>\$ 3.371.804.360</b>	<b>80%</b>

Fuente: Módulo de créditos SINAP V6 a corte 18/febrero/2020

### 1.1. Recaudo de Créditos Otorgados en 2019 por Modalidad

Tabla 2: Recaudo de créditos otorgados en 2019 por modalidad.

Modalidad	Creditos	Valor Financiado	Valor Recaudo	Saldo	% Recaudo
A DISTANCIA	2032	\$ 1.305.107.103	\$ 774.026.345	\$ 534.066.916	59%
POSGRADOS	430	\$ 1.407.072.776	\$ 914.027.453	\$ 498.380.015	65%
PREGRADO	3152	\$ 2.007.227.018	\$ 1.494.580.439	\$ 514.651.879	74%
<b>Total general</b>	<b>5614</b>	<b>\$ 4.719.406.897</b>	<b>\$ 3.182.634.237</b>	<b>\$ 1.547.098.810</b>	<b>67%</b>

Fuente: Módulo de créditos SINAP V6 a corte 18/febrero/2020

Para la vigencia **2019**, se otorgaron **5614** créditos y se financió **\$4.719.406.897**, de los cuales se recaudó el **67%**.

Gráfica 1: Recaudo de Créditos otorgados en 2019.

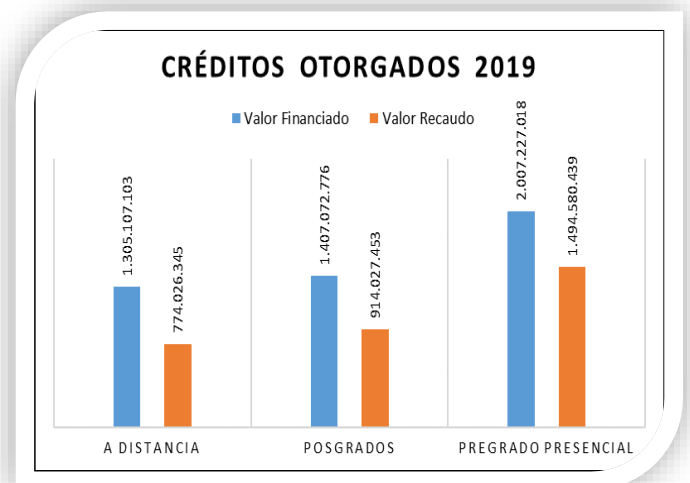

Fuente: Módulo de créditos SINAP V6 a corte 18/febrero/2020

Gráfica 2: Créditos otorgados en 2019 por modalidad.

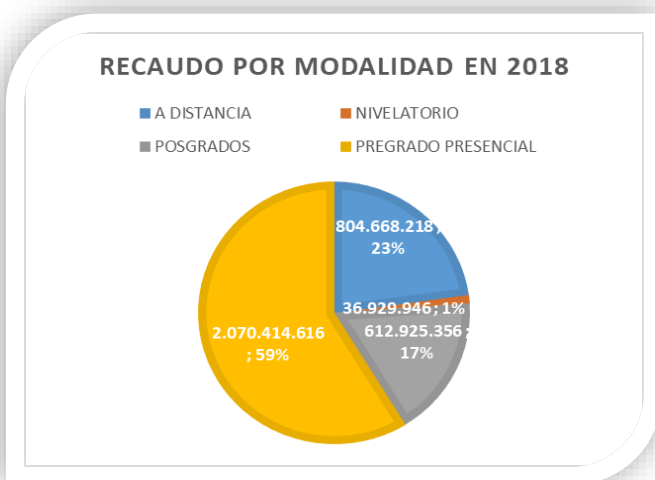

Fuente: Módulo de créditos SINAP V6 a corte 18/febrero/2020

Tabla 3: Recaudo de créditos otorgados por año.

Periodo	Créditos	Total Financiado	Recaudo Capital	% Recaudo
2016	5.648	\$ 3.614.019.598	\$ 1.851.511.493	51%
2017	4.788	\$ 3.334.899.774	\$ 2.182.244.529	65%
2018	5.509	\$ 3.984.552.986	\$ 2.799.099.033	70%
2019	5.614	\$ 4.719.406.897	\$ 3.182.634.237	67%

Fuente: Módulo de créditos SINAP V6 a corte 18/febrero/2020

El total de recaudo de los créditos otorgados en el 2019 fue de **\$3.182.634.237**, es decir **\$383.000.000** más que el año anterior.



*“En la vigencia de 2019, el recaudo bajó un 3% a la anterior debido que muchos de los estudiantes que tenían créditos, fueron beneficiarios con la beca **Generación E**; por lo cual dejaron de realizar los respectivos pagos”*

## Estrategias

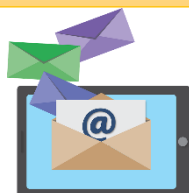

Envío de correos preventivos y correctivos a todos los estudiantes con crédito.



Chat para comunicación con estudiantes.



**HORARIOS DE ATENCIÓN**

Atención los sábados  
8:00 am – 12:00 pm



Llamadas a todos los estudiantes con crédito.



WhatsApp para interacción con los estudiantes.



Facebook del Grupo de Facturación, Crédito y Cartera



Línea institucional del Grupo Facturación, Crédito y Cartera: 3116496287



Actualización del Sistema de Créditos Educativo.



Alianza con las direcciones de las diferentes modalidades de estudio.

## Contacto

### Grupo de Facturación, Crédito y Cartera

Bloque VIII, primer Piso Cra. 32 #22-08 San Pedro Alejandrino

Teléfono: (5) 4381000

Ext: 1421, 1422, 1423, 1424, 1425, 3147, 3207, 3253

Celular: 3116496287

Correo Electrónico: [cartera@unimagdalena.edu.co](mailto:cartera@unimagdalena.edu.co)

<http://cartera.unimagdalena.edu.co>